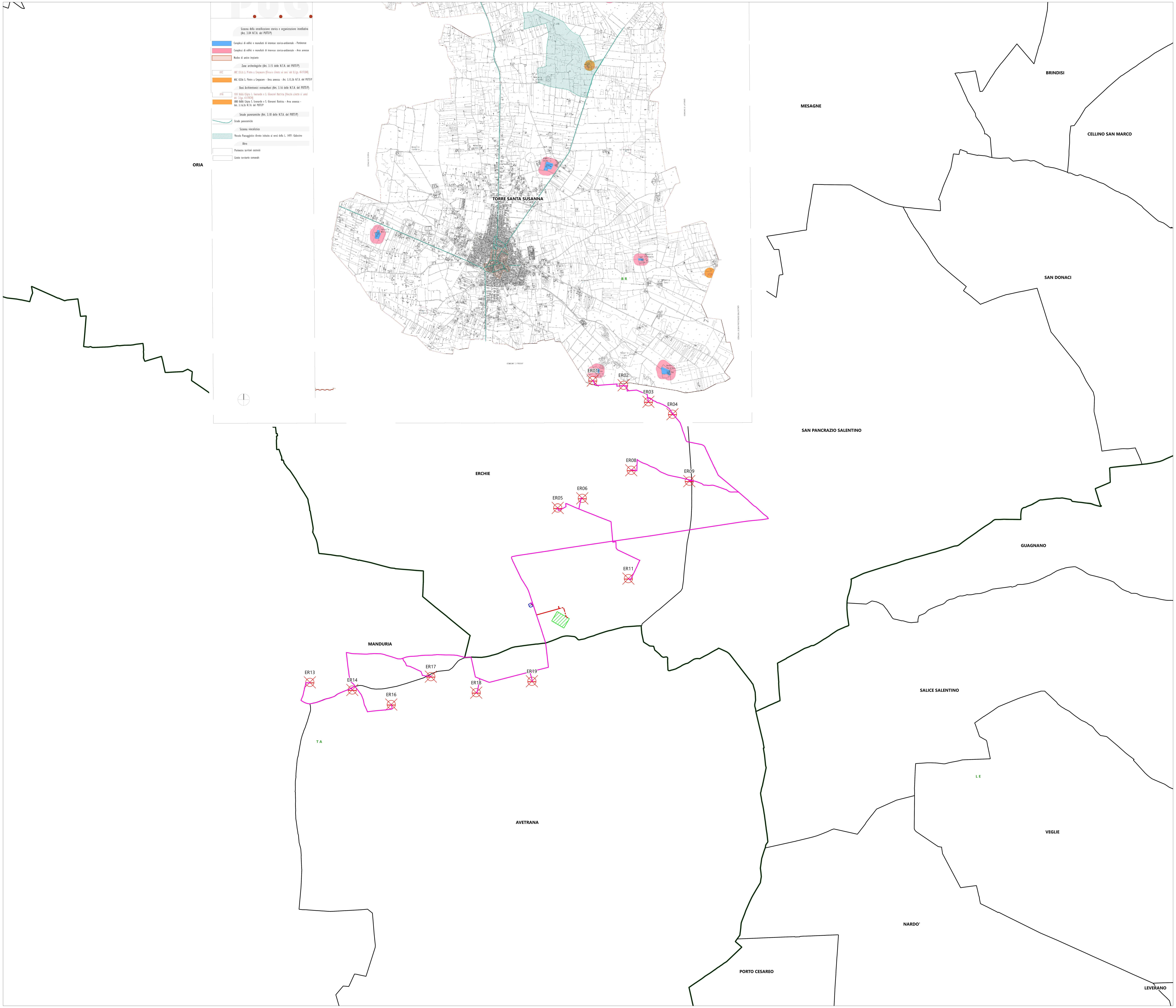

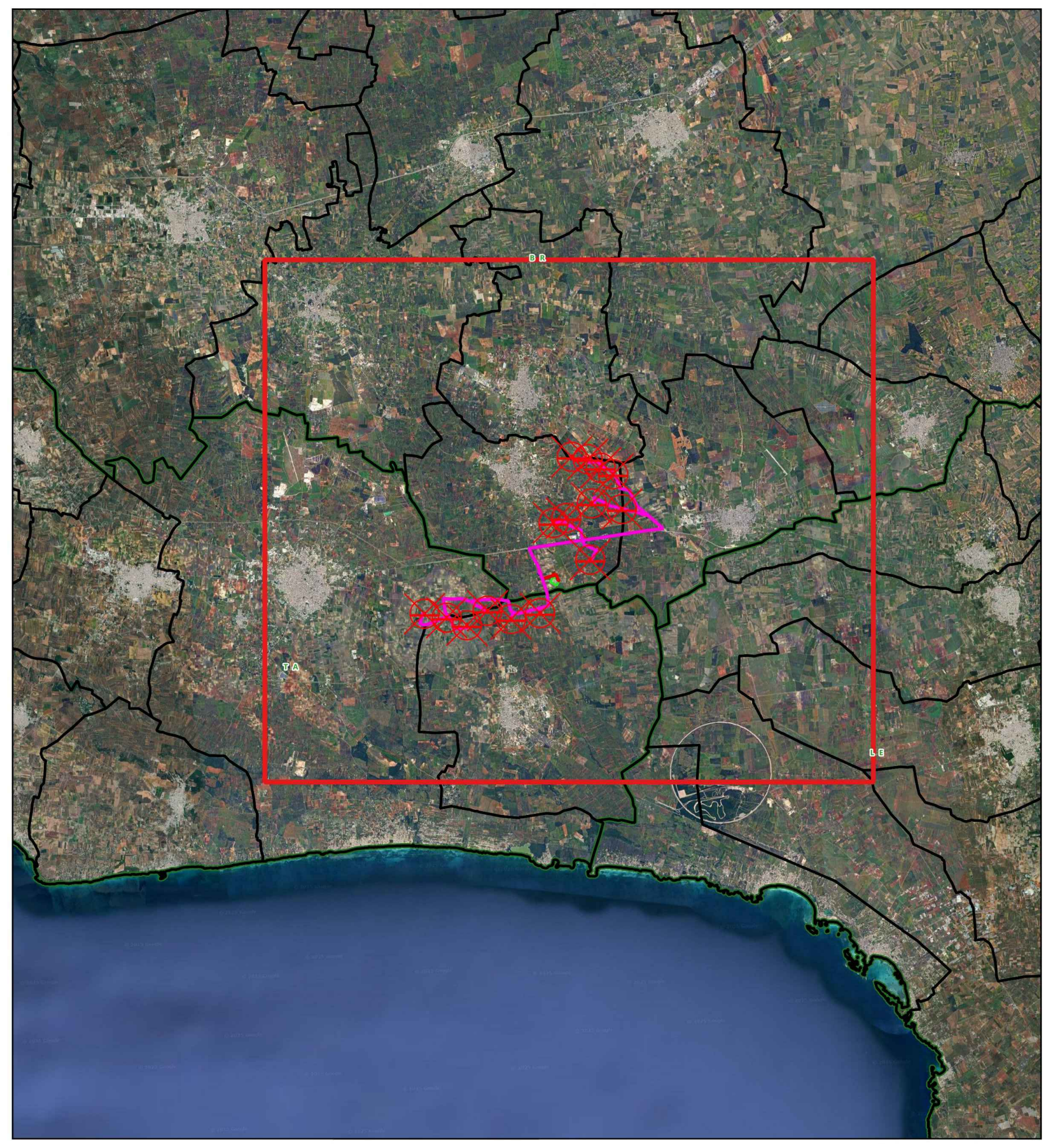

Legenda

- ⊗ Aerogeneratori
- ━ Cavidotto 150 kV
- ╍ Cavidotto 150 kV in condivisione
- ━ Cavidotto MT 30 kV
- ▨ Stazione di utenza 30 150 kV
- ▨ Stazione RTN 380 150 kV

Limiti amministrativi

- ☐ Limiti comunali
- ☐ Limiti provinciali

Sistema della stratificazione storica e organizzazione insediativa (Art. 3.04 N.T.A. del PUTT/P)

- 🟦 Complessi di edifici e manufatti di interesse storico-ambientale - Pertinenze
- 🟥 Complessi di edifici e manufatti di interesse storico-ambientale - Aree annesse
- ☐ Nucleo di antico impianto

Zone archeologiche (Art. 3.15 delle N.T.A. del PUTT/P)

- ARC ARC 0256 S. Pietro a Crepacore (Vincolo diretto ai sensi del D.Lgs. 42/2004)
- 🟧 ARC 0256 S. Pietro a Crepacore - Area annessa - Art. 3.15.3b N.T.A. del PUTT/P

Beni Architettonici extraurbani (Art. 3.16 delle N.T.A. del PUTT/P)

- ARK ARK 0686 Cripta S. Leonardo e S. Giovanni Battista (Vincolo diretto ai sensi del D.Lgs. 42/2004)
- 🟧 ARK 0686 Cripta S. Leonardo e S. Giovanni Battista - Area annessa - Art. 3.16.3b N.T.A. del PUTT/P

Strade panoramiche (Art. 3.18 delle N.T.A. del PUTT/P)

- ～ Strade panoramiche

Sistema vincolistico

- 🟩 Vincolo Paesaggistico diretto istituito ai sensi della L. 1497- Galassino

Altro

- ～ Perimetro territori costruiti
- ━ Limite territorio comunale

NORD

600 1 200 m

Scala 1:25.000

19_18_EO_ENE_AU_PL_02I_03	MARZO 2025	PUG TORRE SANTA SUSANNA - SISTEMA DELLA STRATIFICAZIONE STORICA E INSEDIATIVA	Dott. Aura Isabel Pelliccioni	Ing. Pietro Rodia	Ing. Leonardo Filotico
N° ELABORATO	**DATA EMISSIONE**	**DESCRIZIONE**	**ESEGUITO**	**CONTROLLATO**	**APPROVATO**

OGGETTO:
Progetto dell'impianto eolico con storage denominato "Contrada Sparpagliata, Donne Masi e Tostini" della potenza complessiva di 154 MW da realizzare nei comuni di Erchie (BR), Torre Santa Susanna (BR), Manduria (TA) e Avetrana (TA).

TITOLO:
BCT9OA2_StudioInserimentoUrbanistico_01_09
PUG Torre Santa Susanna
Sistema della stratificazione storica e insediativa

COMMITTENTE:
YELLOW ENERGY SRL
Z.I. Lotto n. 31, snc
74020 San Marzano di San Giuseppe (TA)

PROJETTO ENGINEERING s.r.l.
Ing. Leonardo Filotico
| Head of Business Development | CTO

P. Iva: 02658050733
Sede Legale: Via Fratelli Salvioni 6, 20154 Milano
Sedi Operative:
Z.I. Lotto 31 | 74020 San Marzano di San Giuseppe (TA)
Via XV Gennaio 10, 2° Piano - Interno 13 | 03014 Fiuggi (FR)

studio@projetto.eu
www.projettoengineering.it/

CERTIFICAZIONI

SR EN ISO 9001:2015 Certificate N°. Q204
SR EN ISO 14001:2015 Certificate N°. E145
SR EN ISO 45001:2018 Certificate N°. OHS97
SR EN ISO 27001:2013 Certificate No. CS011

TIMBRO

ORDINE DEGLI INGEGNERI
della Provincia di TARANTO
Dott. Ing.
FILOTICO Leonardo
N. 1812

SOSTITUISCE:	**SOSTITUITO DA:**	**NOME FILE**	**DIMENSIONE**	**SCALA**	**ELABORATO**
		19_18_EO_ENE_AU_PL_02I_03	A0	1:25.000	PL. 02I

Tutti i diritti di autore sono riservati a termini di legge. E' vietata la riproduzione senza autorizzazione